

FORMATO EUROPEO
PER IL CURRICULUM
VITAE

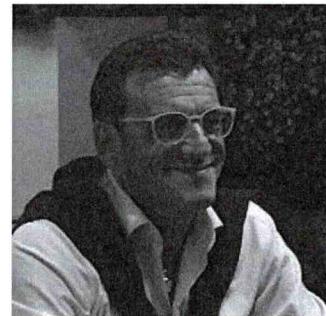

INFORMAZIONI PERSONALI

Nome **MONACO ALESSANDRO**
Indirizzo **VIA TEN. SILVESTRI 29 – 70056 MOLFETTA**
Telefono **080/3344296 – 345/6076331**
Fax
E-mail **monako@libero.it**

Nazionalità Italiana
Data di nascita 17 SETTEMBRE 1964

ESPERIENZA LAVORATIVA

- Date (da – a)
- Nome e indirizzo del datore di lavoro
- Tipo di azienda o settore

IGIENISTA DENTALE
Dal 2016 – ad oggi

Consulente Igienista presso Centri Vitaldent di Bari, Trani e Barletta
Consulente Igienista presso Studio Odontoiatrico dott. D. Balestrucci, Trinitapoli (BT)
Consulente Igienista Lega del Filo d'Oro, Molfetta

Dal 2007 al 2016
Consulente Igienista Studio dott. Antonio BENEDEZIONE, Bari
Consulente Igienista Studio dott. Vincenzo PICCIARIELLO, Bitonto
Consulente Igienista Centro Dentale dott.ri Monaco e Lasorsa, Molfetta

- Tipo di impiego

Anno 2006
Consulente Igienista Studio Prof. F. MANGINI, Bari

Dal 2014 ad oggi

Seminari di cultura e prevenzione attinenti alla disciplina della igiene dentale rivolti alle categorie deboli della popolazione, presso:

- Istituti Scolastici di ogni ordine e grado
- RSSA della provincia di BARI
- Centri di riabilitazione e reinserimento sociale
- Relatore al Convegno Lega del Filo d'Oro, Molfetta "La prevenzione orale nel paziente non collaborante" Novembre 2016
- Relatore al Convegno Rotary Bari Alto "La prevenzione orale nel paziente non collaborante" Anno 2015

- Principali mansioni e responsabilità

Competenze Professionali:

- Motivazione e istruzione all'igiene orale domiciliare
- Ablazione del tartaro
- Levigature radicolari
- Ionoforesi per fluoroprofilassi in pazienti ortodontici e pediatrici
- Sigillature dei solchi
- Studio del caso ortodontico (foto intra ed extra orali, foto su modelli, impronte per montaggio in articolatore)
- Status parodontale
- Sbiancamento su denti vitali e non
- Trattamento Parodontale non chirurgico
- Trattamento paziente non collaborante e affetto da handicap multisensoriali

ISTRUZIONE E FORMAZIONE

- Date (da – a)

Seminari ECM

Corretta Comunicazione e Fidelizzazione del Paziente Pediatrico, anno 2012

CFMO/Sanitanova – BARI – Relatore: dr.ssa E. Altamura

Marketing e Fidelizzazione, anno 2012 CFMO/ Sanitanova - BARI – Relatore: dr.ssa E. Altamura

La gestione del personale e l'organizzazione aziendale in Sanità - anno 2012 CFMO/ Sanitanova - BARI – Relatore: dr.ssa E. Altamura

Corso BLSD – Rianimazione Cardio Polmonare – anno 2011 CFMO – Relatore dott.

Corso di Debridement Parodontale, Base e Avanzato, prof. A. Abbinante CFMO – anno 2012/2013

Anno 2006/2007 Corso di perfezionamento Post Laurea, Università degli studi di Bari, Facoltà di Medicina e Chirurgia

Igiene Orale in Implantoprotesi

Laurea I Livello, profilo: Igienista Dentale

Conseguita nell'Ottobre 2005 presso L'Università degli Studi di BARI, Facoltà di Medicina e Chirurgia - Relatore: prof. F. MANGINI

Voto Laurea: 110/110

Durante il percorso di Laurea: Referente del Gabinetto di Igiene e Odontoiatria c/o Ospedale Panico di Tricase

- Nome e tipo di istituto di istruzione o formazione

- Principali materie / abilità professionali oggetto dello studio

Diploma di Odontotecnico, profilo: Odontotecnico

Conseguito nell'anno 1983/1984 presso l'Istituto Professionale SANTARELLA, Bari.

CAPACITÀ E COMPETENZE

PERSONALI

Acquisite nel corso della vita e della carriera ma non necessariamente riconosciute da certificati e diplomi ufficiali.

MADRELINGUA

ITALIANA

ALTRE LINGUA

- Capacità di lettura
- Capacità di scrittura
- Capacità di espressione orale

INGLESE

ELEMENTARE

ELEMENTARE

ELEMENTARE

CAPACITÀ E COMPETENZE

RELAZIONALI

Vivere e lavorare con altre persone, in ambiente multiculturale, occupando posti in cui la comunicazione è importante e in situazioni in cui è essenziale lavorare in squadra (ad es. cultura e sport), ecc.

Flessibilità e spirito di adattamento; capacità di lavorare in gruppo; ambizione; capacità di comunicazione; sensibilità; empatia; entusiasmo; capacità di organizzare in modo equilibrato il proprio tempo; capacità di lavorare in situazioni di stress, legate soprattutto al rapporto con il paziente difficile e non collaborante

PATENTE O PATENTI

Automunito, Patente A – B - C

Moltena, 1 GIUGNO 2020

