

PER LA GESTIONE INTEGRATA DELLE PATOLOGIE CRONICHE



Sanitnova propone un progetto per la gestione efficace delle patologie croniche partendo dal modello **CDM** - Chronic Disease Management - per la gestione integrata della patologia (rete di strutture e professionisti coinvolti).

Il modello prevede la presa in carico del paziente, il suo inserimento in un **PDTA** e il suo tracciamento durante l'intero decorso clinico, favorendo la comunicazione e la condivisione delle informazioni raccolte tra tutti i professionisti coinvolti nella rete (MMG, Specialisti e Farmacisti).

Il progetto di **Disease Management** è finalizzato a favorire nuove **sinergie tra Aziende Farmaceutiche e Aziende Sanitarie**.

Il **Disease Management** coinvolge attivamente diverse aree dell'Azienda Farmaceutica (field force, marketing, medica, market access) chiamate ad affiancare l'Azienda Sanitaria nelle diverse fasi di sviluppo del progetto.

Il Disease Management rappresenta dunque un modello pratico di integrazione delle diverse Business Unit Aziendali favorendo l'applicazione di un **modello organizzativo interno**.

IL MODELLO CDM - CHRONIC DISEASE MANAGEMENT

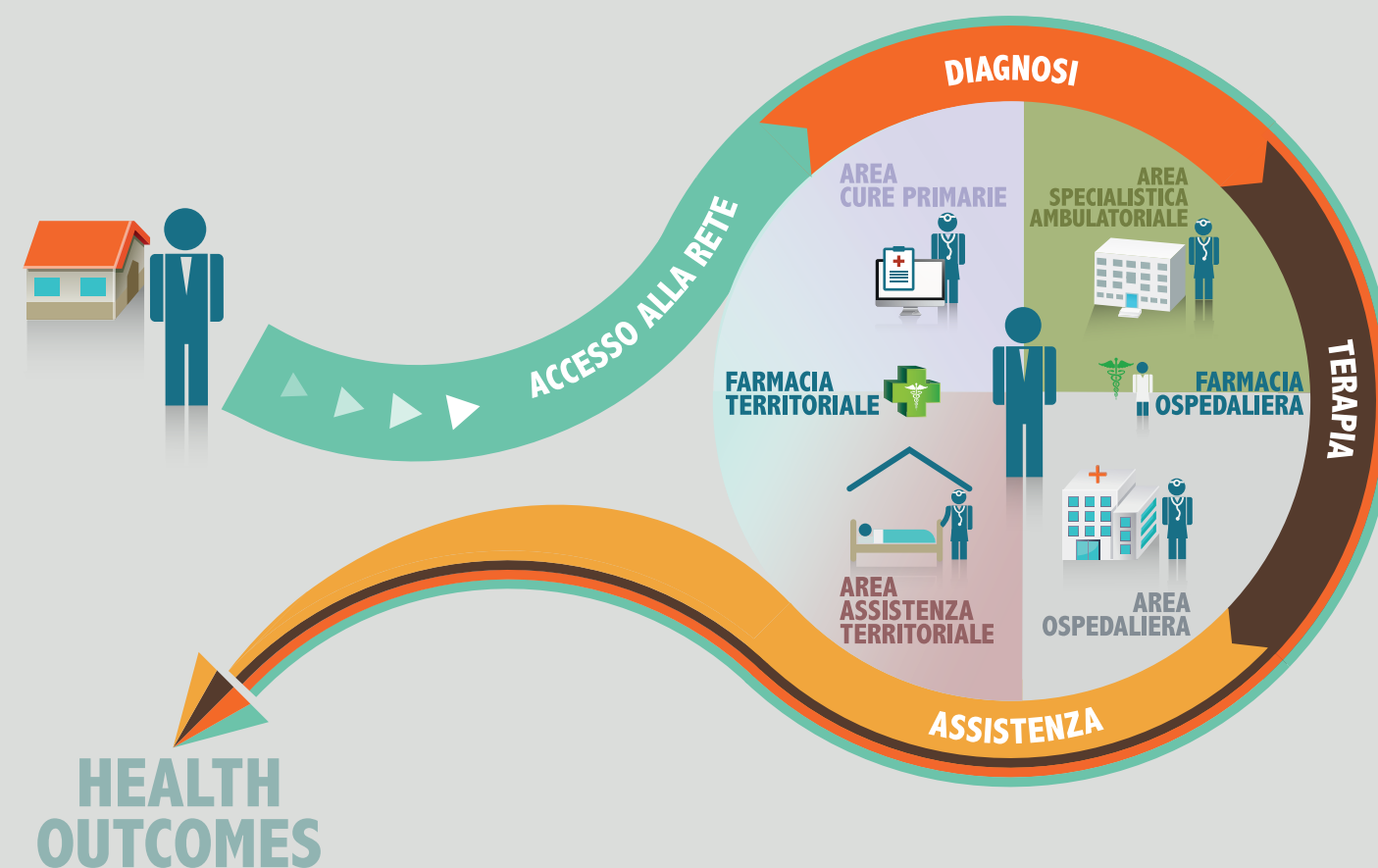

LE FASI DI IMPLEMENTAZIONE DEL PROGETTO

CONSENSUS DEVELOPMENT

- **Costituzione di un Advisory Board** con Therapeutic Area Experts, Referenti Istituzionali, Direttori sanitari, Farmacisti Ospedalieri ed eventuali Stakeholder
- **Organizzazione di Workshop guidati** con focus formativo sui principi di comunicazione negoziale, leadership assertiva, team building, team working
- **Elaborazione di un Consensus Paper** per l'identificazione di linee guida e best practices che verranno condivise con i professionisti coinvolti

PROGETTAZIONE

- **Mappatura dell'AS IS**, ovvero delle strutture, degli operatori, delle tecnologie, delle linee guida, dei protocolli e delle normative in atto
- **Gap analysis** tra il modello attuale "AS IS" e quello a Tendere "TO BE" con conseguente analisi dei costi di gestione della patologia ex ante ed ex post
- **Implementazione del modello** con progetto pilota in un'area geografica determinata



MONITORAGGIO

- **Monitoraggio delle prestazioni erogate nel Percorso Diagnostico Terapeutico Assistenziale - PDTA** e tracciamento del paziente in tutte le fasi
- **Valutazione della effettiva aderenza del paziente al percorso** progettato e monitoraggio dei risultati di health outcome
- **Valutazioni farmaco-economiche** attraverso la comparazione dei dati di efficacia del farmaco con i costi di gestione della patologia

NETWORK EXTENSION

- **Applicazione del metodo** e dell'esperienza acquisiti nel progetto pilota per estendere in altre aree geografiche il Chronic Disease Management
- **Implementazione di un database** contenente dati clinici, farmaceutici ed economici prodotti dall'implementazione del Chronic Disease Management
- **Relazioni finali** ed elementi di valutazione del ROI e dell'attività svolta

